

Приложение
к распоряжению Росжелдора
от ____ . ____ . ____ № _____

СВЕДЕНИЯ О ГРАНИЦАХ ПУБЛИЧНОГО СЕРВИТУТА

Публичный сервитут в целях устройства пересечения автомобильной дороги общего пользования Бузулук – Колтубановский, расположенного в границах земельного участка с кадастровым номером 56:08:0000000:11 с железнодорожными путями общего пользования

ОПИСАНИЕ МЕСТОПОЛОЖЕНИЯ ГРАНИЦ

*Публичный сервитут для размещения отвода существующей автомобильной дороги
Бузулук-Колтубановский, расположенного в границах земельного участка с кадастровым
номером 56:08:0000000:11*
(наименование объекта)

Сведения об объекте

№ п/п	Характеристики объекта	Описание характеристик
1	2	3
1.	Местоположение объекта	Российская Федерация, Оренбургская обл, Бузулукский р-н
2.	Площадь объекта ± величина погрешности определения площади (Р ± Дельта Р)	213335 кв.м ± 469 кв.м
3.	Иные характеристики объекта	Публичный сервитут, цель установления публичного сервитута: устройство пересечений автомобильных дорог или железнодорожных путей с железнодорожными путями общего пользования на земельных участках, находящихся в государственной собственности, в границах полос отвода железных дорог. Испрашиваемый срок публичного сервитута сорок девять лет.

ОПИСАНИЕ МЕСТОПОЛОЖЕНИЯ ГРАНИЦ

Публичный сервитут для размещения отвода существующей автомобильной дороги Бузулук-Колтубановский, расположенного в границах земельного участка с кадастровым номером

56:08:0000000:11

(наименование объекта)

Сведения о местоположении границ объекта**1. Система координат МСК - субъект 56, зона 1****2. Сведения о характерных точках границ объекта**

Обозначение характерных точек границ	Координаты, м		Метод определения координат характерной точки	Средняя квадратическая погрешность положения характерной точки (M _t), м	Описание обозначения точки на местности (при наличии)
	X	Y			
1	2	3	4	5	6
(1)					
1	557601.07	1300460.73	Метод спутниковых геодезических измерений (определений)	M _t =0,5	-
2	557601.18	1300469.58	Метод спутниковых геодезических измерений (определений)	M _t =0,5	-
3	557594.21	1300495.45	Метод спутниковых геодезических измерений (определений)	M _t =0,5	-
4	557555.50	1300535.10	Метод спутниковых геодезических измерений (определений)	M _t =0,5	-
5	557511.03	1300582.31	Метод спутниковых геодезических измерений (определений)	M _t =0,5	-
6	557461.10	1300619.52	Метод спутниковых геодезических измерений (определений)	M _t =0,5	-
7	557304.80	1300755.04	Метод спутниковых геодезических измерений	M _t =0,5	-

ОПИСАНИЕ МЕСТОПОЛОЖЕНИЯ ГРАНИЦ

Публичный сервитут для размещения отвода существующей автомобильной дороги Бузулук-Колтубановский, расположенного в границах земельного участка с кадастровым номером

56:08:0000000:11

(наименование объекта)

Сведения о местоположении границ объекта

			(определений)		
8	557293.74	1300760.76	Метод спутниковых геодезических измерений (определений)	Mt=0,5	-
9	557314.47	1300742.85	Метод спутниковых геодезических измерений (определений)	Mt=0,5	-
10	557352.44	1300710.76	Метод спутниковых геодезических измерений (определений)	Mt=0,5	-
11	557473.80	1300606.40	Метод спутниковых геодезических измерений (определений)	Mt=0,5	-
12	557506.52	1300558.66	Метод спутниковых геодезических измерений (определений)	Mt=0,5	-
13	557542.39	1300522.49	Метод спутниковых геодезических измерений (определений)	Mt=0,5	-
14	557572.25	1300491.72	Метод спутниковых геодезических измерений (определений)	Mt=0,5	-
15	557573.98	1300484.39	Метод спутниковых геодезических измерений (определений)	Mt=0,5	-
1	557601.07	1300460.73	Метод спутниковых геодезических измерений	Mt=0,5	-

ОПИСАНИЕ МЕСТОПОЛОЖЕНИЯ ГРАНИЦ

Публичный сервитут для размещения отвода существующей автомобильной дороги Бузудук-Колтубановский, расположенного в границах земельного участка с кадастровым номером

56:08:0000000:11

(наименование объекта)

Сведения о местоположении границ объекта

(определений)					
(2)					
16	557056.75	1300952.07	Метод спутниковых геодезических измерений (определений)	Mt=0,5	-
17	557051.24	1300960.04	Метод спутниковых геодезических измерений (определений)	Mt=0,5	-
18	557001.91	1301018.94	Метод спутниковых геодезических измерений (определений)	Mt=0,5	-
19	556926.70	1301086.40	Метод спутниковых геодезических измерений (определений)	Mt=0,5	-
20	556828.38	1301170.58	Метод спутниковых геодезических измерений (определений)	Mt=0,5	-
21	556737.31	1301244.23	Метод спутниковых геодезических измерений (определений)	Mt=0,5	-
22	556638.39	1301301.76	Метод спутниковых геодезических измерений (определений)	Mt=0,5	-
23	556577.75	1301333.18	Метод спутниковых геодезических измерений (определений)	Mt=0,5	-
24	556465.82	1301375.98	Метод спутниковых геодезических измерений (определений)	Mt=0,5	-

ОПИСАНИЕ МЕСТОПОЛОЖЕНИЯ ГРАНИЦ

Публичный сервитут для размещения отвода существующей автомобильной дороги Бузудук-Колтубановский, расположенного в границах земельного участка с кадастровым номером

56:08:0000000:11

(наименование объекта)

Сведения о местоположении границ объекта

			измерений (определений)		
25	556339.82	1301419.88	Метод спутниковых геодезических измерений (определений)	Mt=0,5	-
26	556212.23	1301461.39	Метод спутниковых геодезических измерений (определений)	Mt=0,5	-
27	556040.09	1301520.58	Метод спутниковых геодезических измерений (определений)	Mt=0,5	-
28	555930.73	1301559.63	Метод спутниковых геодезических измерений (определений)	Mt=0,5	-
29	555879.95	1301576.73	Метод спутниковых геодезических измерений (определений)	Mt=0,5	-
30	555857.45	1301582.87	Метод спутниковых геодезических измерений (определений)	Mt=0,5	-
31	555826.56	1301588.49	Метод спутниковых геодезических измерений (определений)	Mt=0,5	-
32	555805.98	1301591.33	Метод спутниковых геодезических измерений (определений)	Mt=0,5	-
33	555777.19	1301583.98	Метод спутниковых геодезических	Mt=0,5	-

ОПИСАНИЕ МЕСТОПОЛОЖЕНИЯ ГРАНИЦ

Публичный сервитут для размещения отвода существующей автомобильной дороги Бузулук-Колтубановский, расположенного в границах земельного участка с кадастровым номером

56:08:0000000:11

(наименование объекта)

Сведения о местоположении границ объекта

			измерений (определений)		
34	555759.24	1301582.51	Метод спутниковых геодезических измерений (определений)	Mt=0,5	-
35	555798.65	1301567.88	Метод спутниковых геодезических измерений (определений)	Mt=0,5	-
36	555807.36	1301571.61	Метод спутниковых геодезических измерений (определений)	Mt=0,5	-
37	555823.65	1301570.52	Метод спутниковых геодезических измерений (определений)	Mt=0,5	-
38	555853.32	1301565.13	Метод спутниковых геодезических измерений (определений)	Mt=0,5	-
39	555874.63	1301559.31	Метод спутниковых геодезических измерений (определений)	Mt=0,5	-
40	555924.89	1301542.39	Метод спутниковых геодезических измерений (определений)	Mt=0,5	-
41	556034.07	1301503.41	Метод спутниковых геодезических измерений (определений)	Mt=0,5	-
42	556206.07	1301444.26	Метод спутниковых геодезических	Mt=0,5	-

ОПИСАНИЕ МЕСТОПОЛОЖЕНИЯ ГРАНИЦ

Публичный сервитут для размещения отвода существующей автомобильной дороги Бузудук-Колтубановский, расположенного в границах земельного участка с кадастровым номером

56:08:0000000:11

(наименование объекта)

Сведения о местоположении границ объекта

			измерений (определений)		
43	556333.96	1301402.66	Метод спутниковых геодезических измерений (определений)	Mt=0,5	-
44	556459.68	1301358.85	Метод спутниковых геодезических измерений (определений)	Mt=0,5	-
45	556570.30	1301316.55	Метод спутниковых геодезических измерений (определений)	Mt=0,5	-
46	556629.49	1301285.88	Метод спутниковых геодезических измерений (определений)	Mt=0,5	-
47	556727.01	1301229.17	Метод спутниковых геодезических измерений (определений)	Mt=0,5	-
48	556816.64	1301156.68	Метод спутниковых геодезических измерений (определений)	Mt=0,5	-
49	556914.70	1301072.72	Метод спутниковых геодезических измерений (определений)	Mt=0,5	-
50	556988.76	1301006.30	Метод спутниковых геодезических измерений (определений)	Mt=0,5	-
51	557024.60	1300963.51	Метод спутниковых геодезических	Mt=0,5	-

ОПИСАНИЕ МЕСТОПОЛОЖЕНИЯ ГРАНИЦ

Публичный сервитут для размещения отвода существующей автомобильной дороги Бузулук-Колтубановский, расположенного в границах земельного участка с кадастровым номером

56:08:0000000:11

(наименование объекта)

Сведения о местоположении границ объекта

			измерений (определений)		
52	557033.12	1300956.04	Метод спутниковых геодезических измерений (определений)	Mt=0,5	-
16	557056.75	1300952.07	Метод спутниковых геодезических измерений (определений)	Mt=0,5	-
(3)					
53	551721.24	1301662.42	Метод спутниковых геодезических измерений (определений)	Mt=0,5	-
54	551708.41	1301668.11	Метод спутниковых геодезических измерений (определений)	Mt=0,5	-
55	551651.02	1301687.02	Метод спутниковых геодезических измерений (определений)	Mt=0,5	-
56	551458.03	1301756.38	Метод спутниковых геодезических измерений (определений)	Mt=0,5	-
57	551263.59	1301867.28	Метод спутниковых геодезических измерений (определений)	Mt=0,5	-
58	551182.02	1301938.46	Метод спутниковых геодезических измерений (определений)	Mt=0,5	-
59	551096.39	1302017.23	Метод спутниковых	Mt=0,5	-

ОПИСАНИЕ МЕСТОПОЛОЖЕНИЯ ГРАНИЦ

Публичный сервитут для размещения отвода существующей автомобильной дороги Бузулук-Колтубановский, расположенного в границах земельного участка с кадастровым номером

56:08:0000000:11

(наименование объекта)

Сведения о местоположении границ объекта

			геодезических измерений (определений)		
60	551018.77	1302087.89	Метод спутниковых геодезических измерений (определений)	Mt=0,5	-
61	550941.33	1302167.44	Метод спутниковых геодезических измерений (определений)	Mt=0,5	-
62	550880.66	1302215.40	Метод спутниковых геодезических измерений (определений)	Mt=0,5	-
63	550814.39	1302244.92	Метод спутниковых геодезических измерений (определений)	Mt=0,5	-
64	550741.68	1302268.66	Метод спутниковых геодезических измерений (определений)	Mt=0,5	-
65	550732.86	1302274.15	Метод спутниковых геодезических измерений (определений)	Mt=0,5	-
66	550771.89	1302236.45	Метод спутниковых геодезических измерений (определений)	Mt=0,5	-
67	550807.86	1302227.91	Метод спутниковых геодезических измерений (определений)	Mt=0,5	-
68	550871.19	1302199.69	Метод спутниковых	Mt=0,5	-

ОПИСАНИЕ МЕСТОПОЛОЖЕНИЯ ГРАНИЦ

Публичный сервитут для размещения отвода существующей автомобильной дороги Бузулук-Колтубановский, расположенного в границах земельного участка с кадастровым номером

56:08:0000000:11

(наименование объекта)

Сведения о местоположении границ объекта

			геодезических измерений (определений)		
69	550929.09	1302153.93	Метод спутниковых геодезических измерений (определений)	Mt=0,5	-
70	551006.00	1302074.92	Метод спутниковых геодезических измерений (определений)	Mt=0,5	-
71	551082.75	1302005.06	Метод спутниковых геодезических измерений (определений)	Mt=0,5	-
72	551169.64	1301925.12	Метод спутниковых геодезических измерений (определений)	Mt=0,5	-
73	551253.01	1301852.38	Метод спутниковых геодезических измерений (определений)	Mt=0,5	-
74	551450.42	1301739.78	Метод спутниковых геодезических измерений (определений)	Mt=0,5	-
75	551645.03	1301669.84	Метод спутниковых геодезических измерений (определений)	Mt=0,5	-
76	551672.09	1301660.93	Метод спутниковых геодезических измерений (определений)	Mt=0,5	-
77	551681.38	1301660.15	Метод спутниковых	Mt=0,5	-

ОПИСАНИЕ МЕСТОПОЛОЖЕНИЯ ГРАНИЦ

Публичный сервитут для размещения отвода существующей автомобильной дороги Бузулук-Колтубановский, расположенного в границах земельного участка с кадастровым номером

56:08:0000000:11

(наименование объекта)

Сведения о местоположении границ объекта

			геодезических измерений (определений)		
53	551721.24	1301662.42	Метод спутниковых геодезических измерений (определений)	Mt=0,5	-
(4)					
78	550702.33	1302303.64	Метод спутниковых геодезических измерений (определений)	Mt=0,5	-
79	550696.45	1302316.39	Метод спутниковых геодезических измерений (определений)	Mt=0,5	-
80	550689.01	1302361.25	Метод спутниковых геодезических измерений (определений)	Mt=0,5	-
81	550693.58	1302379.25	Метод спутниковых геодезических измерений (определений)	Mt=0,5	-
82	550730.17	1302430.19	Метод спутниковых геодезических измерений (определений)	Mt=0,5	-
83	550716.96	1302442.99	Метод спутниковых геодезических измерений (определений)	Mt=0,5	-
84	550676.80	1302387.09	Метод спутниковых геодезических измерений (определений)	Mt=0,5	-
85	550670.44	1302362.02	Метод	Mt=0,5	-

ОПИСАНИЕ МЕСТОПОЛОЖЕНИЯ ГРАНИЦ

Публичный сервитут для размещения отвода существующей автомобильной дороги Бузулук-Колтубановский, расположенного в границах земельного участка с кадастровым номером

56:08:0000000:11

(наименование объекта)

Сведения о местоположении границ объекта

			спутниковых геодезических измерений (определений)		
86	550677.98	1302327.16	Метод спутниковых геодезических измерений (определений)	Mt=0,5	-
78	550702.33	1302303.64	Метод спутниковых геодезических измерений (определений)	Mt=0,5	-
(5)					
87	550745.10	1302450.96	Метод спутниковых геодезических измерений (определений)	Mt=0,5	-
88	550764.54	1302477.47	Метод спутниковых геодезических измерений (определений)	Mt=0,5	-
89	550772.17	1302493.67	Метод спутниковых геодезических измерений (определений)	Mt=0,5	-
90	550772.24	1302510.97	Метод спутниковых геодезических измерений (определений)	Mt=0,5	-
91	550764.82	1302530.24	Метод спутниковых геодезических измерений (определений)	Mt=0,5	-
92	550737.57	1302563.28	Метод спутниковых геодезических измерений (определений)	Mt=0,5	-

ОПИСАНИЕ МЕСТОПОЛОЖЕНИЯ ГРАНИЦ

Публичный сервитут для размещения отвода существующей автомобильной дороги Бузудук-Колтубановский, расположенного в границах земельного участка с кадастровым номером

56:08:0000000:11

(наименование объекта)

Сведения о местоположении границ объекта

93	550603.15	1302696.40	Метод спутниковых геодезических измерений (определений)	Mt=0,5	-
94	550422.07	1302880.00	Метод спутниковых геодезических измерений (определений)	Mt=0,5	-
95	550321.57	1302971.85	Метод спутниковых геодезических измерений (определений)	Mt=0,5	-
96	550214.94	1303076.19	Метод спутниковых геодезических измерений (определений)	Mt=0,5	-
97	550098.32	1303193.27	Метод спутниковых геодезических измерений (определений)	Mt=0,5	-
98	549984.38	1303300.41	Метод спутниковых геодезических измерений (определений)	Mt=0,5	-
99	549926.86	1303361.78	Метод спутниковых геодезических измерений (определений)	Mt=0,5	-
100	549884.74	1303400.04	Метод спутниковых геодезических измерений (определений)	Mt=0,5	-
101	549843.59	1303429.32	Метод спутниковых геодезических измерений (определений)	Mt=0,5	-

ОПИСАНИЕ МЕСТОПОЛОЖЕНИЯ ГРАНИЦ

Публичный сервитут для размещения отвода существующей автомобильной дороги Буздук-Колтубановский, расположенного в границах земельного участка с кадастровым номером

56:08:0000000:11

(наименование объекта)

Сведения о местоположении границ объекта

102	549760.45	1303476.32	Метод спутниковых геодезических измерений (определений)	Mt=0,5	-
103	549810.59	1303442.82	Метод спутниковых геодезических измерений (определений)	Mt=0,5	-
104	549914.12	1303348.76	Метод спутниковых геодезических измерений (определений)	Mt=0,5	-
105	549971.49	1303287.56	Метод спутниковых геодезических измерений (определений)	Mt=0,5	-
106	550085.52	1303180.33	Метод спутниковых геодезических измерений (определений)	Mt=0,5	-
107	550202.19	1303063.20	Метод спутниковых геодезических измерений (определений)	Mt=0,5	-
108	550308.97	1302958.71	Метод спутниковых геодезических измерений (определений)	Mt=0,5	-
109	550409.59	1302866.74	Метод спутниковых геодезических измерений (определений)	Mt=0,5	-
110	550591.10	1302682.71	Метод спутниковых геодезических измерений (определений)	Mt=0,5	-

ОПИСАНИЕ МЕСТОПОЛОЖЕНИЯ ГРАНИЦ

Публичный сервитут для размещения отвода существующей автомобильной дороги Бузулук-Колтубановский, расположенного в границах земельного участка с кадастровым номером

56:08:0000000:11

(наименование объекта)

Сведения о местоположении границ объекта

111	550724.17	1302550.94	Метод спутниковых геодезических измерений (определений)	Mt=0,5	-
112	550748.91	1302520.94	Метод спутниковых геодезических измерений (определений)	Mt=0,5	-
113	550754.03	1302507.62	Метод спутниковых геодезических измерений (определений)	Mt=0,5	-
114	550754.00	1302497.78	Метод спутниковых геодезических измерений (определений)	Mt=0,5	-
115	550748.84	1302486.84	Метод спутниковых геодезических измерений (определений)	Mt=0,5	-
116	550731.88	1302463.76	Метод спутниковых геодезических измерений (определений)	Mt=0,5	-
87	550745.10	1302450.96	Метод спутниковых геодезических измерений (определений)	Mt=0,5	-
(6)					
117	548576.79	1304521.43	Метод спутниковых геодезических измерений (определений)	Mt=0,5	-
118	548531.90	1304592.89	Метод спутниковых геодезических измерений	Mt=0,5	-

ОПИСАНИЕ МЕСТОПОЛОЖЕНИЯ ГРАНИЦ

Публичный сервитут для размещения отвода существующей автомобильной дороги Бузудук-Колтубановский, расположенного в границах земельного участка с кадастровым номером

56:08:0000000:11

(наименование объекта)

Сведения о местоположении границ объекта

			(определений)		
119	548532.76	1304593.48	Метод спутниковых геодезических измерений (определений)	Mt=0,5	-
120	548534.93	1304594.99	Метод спутниковых геодезических измерений (определений)	Mt=0,5	-
121	548459.13	1304699.32	Метод спутниковых геодезических измерений (определений)	Mt=0,5	-
122	548130.56	1305176.47	Метод спутниковых геодезических измерений (определений)	Mt=0,5	-
123	547957.23	1305421.99	Метод спутниковых геодезических измерений (определений)	Mt=0,5	-
124	547781.04	1305659.18	Метод спутниковых геодезических измерений (определений)	Mt=0,5	-
125	547589.77	1305935.13	Метод спутниковых геодезических измерений (определений)	Mt=0,5	-
126	547471.29	1306110.54	Метод спутниковых геодезических измерений (определений)	Mt=0,5	-
127	547338.87	1306297.80	Метод спутниковых геодезических измерений	Mt=0,5	-

ОПИСАНИЕ МЕСТОПОЛОЖЕНИЯ ГРАНИЦ

Публичный сервитут для размещения отвода существующей автомобильной дороги Бузулук-Колтубановский, расположенного в границах земельного участка с кадастровым номером

56:08:0000000:11

(наименование объекта)

Сведения о местоположении границ объекта

			(определений)		
128	547321.76	1306322.71	Метод спутниковых геодезических измерений (определений)	Mt=0,5	-
129	547299.95	1306322.29	Метод спутниковых геодезических измерений (определений)	Mt=0,5	-
130	547323.91	1306287.41	Метод спутниковых геодезических измерений (определений)	Mt=0,5	-
131	547456.35	1306100.15	Метод спутниковых геодезических измерений (определений)	Mt=0,5	-
132	547574.87	1305924.68	Метод спутниковых геодезических измерений (определений)	Mt=0,5	-
133	547766.17	1305648.68	Метод спутниковых геодезических измерений (определений)	Mt=0,5	-
134	547942.36	1305411.49	Метод спутниковых геодезических измерений (определений)	Mt=0,5	-
135	548115.85	1305165.75	Метод спутниковых геодезических измерений (определений)	Mt=0,5	-
136	548444.31	1304688.76	Метод спутниковых геодезических измерений	Mt=0,5	-

ОПИСАНИЕ МЕСТОПОЛОЖЕНИЯ ГРАНИЦ

Публичный сервитут для размещения отвода существующей автомобильной дороги Бузудук-Колтубановский, расположенного в границах земельного участка с кадастровым номером

56:08:0000000:11

(наименование объекта)

Сведения о местоположении границ объекта

			(определений)		
137	548554.70	1304544.47	Метод спутниковых геодезических измерений (определений)	Mt=0,5	-
117	548576.79	1304521.43	Метод спутниковых геодезических измерений (определений)	Mt=0,5	-
(7)					
138	547304.53	1306345.80	Метод спутниковых геодезических измерений (определений)	Mt=0,5	-
139	547302.63	1306346.94	Метод спутниковых геодезических измерений (определений)	Mt=0,5	-
140	547276.15	1306362.79	Метод спутниковых геодезических измерений (определений)	Mt=0,5	-
141	547147.27	1306544.97	Метод спутниковых геодезических измерений (определений)	Mt=0,5	-
142	547106.76	1306599.76	Метод спутниковых геодезических измерений (определений)	Mt=0,5	-
143	547168.42	1306513.84	Метод спутниковых геодезических измерений (определений)	Mt=0,5	-
144	547283.60	1306346.10	Метод спутниковых геодезических измерений (определений)	Mt=0,5	-

ОПИСАНИЕ МЕСТОПОЛОЖЕНИЯ ГРАНИЦ

Публичный сервитут для размещения отвода существующей автомобильной дороги Бузулук-Колтубановский, расположенного в границах земельного участка с кадастровым номером

56:08:0000000:11

(наименование объекта)

Сведения о местоположении границ объекта

			измерений (определений)		
138	547304.53	1306345.80	Метод спутниковых геодезических измерений (определений)	Mt=0,5	-
(8)					
145	546852.64	1306981.88	Метод спутниковых геодезических измерений (определений)	Mt=0,5	-
146	546813.21	1307040.08	Метод спутниковых геодезических измерений (определений)	Mt=0,5	-
147	546675.38	1307240.36	Метод спутниковых геодезических измерений (определений)	Mt=0,5	-
148	546145.02	1307979.88	Метод спутниковых геодезических измерений (определений)	Mt=0,5	-
149	545829.82	1308422.12	Метод спутниковых геодезических измерений (определений)	Mt=0,5	-
150	545476.00	1308919.44	Метод спутниковых геодезических измерений (определений)	Mt=0,5	-
151	545300.83	1309165.42	Метод спутниковых геодезических измерений (определений)	Mt=0,5	-
152	544917.08	1309718.07	Метод спутниковых	Mt=0,5	-

ОПИСАНИЕ МЕСТОПОЛОЖЕНИЯ ГРАНИЦ

Публичный сервитут для размещения отвода существующей автомобильной дороги Бузулук-Колтубановский, расположенного в границах земельного участка с кадастровым номером

56:08:0000000:11

(наименование объекта)

Сведения о местоположении границ объекта

			геодезических измерений (определений)		
153	544360.61	1310517.14	Метод спутниковых геодезических измерений (определений)	Mt=0,5	-
154	544352.07	1310513.95	Метод спутниковых геодезических измерений (определений)	Mt=0,5	-
155	544341.79	1310531.42	Метод спутниковых геодезических измерений (определений)	Mt=0,5	-
156	544328.86	1310551.07	Метод спутниковых геодезических измерений (определений)	Mt=0,5	-
157	544327.33	1310552.79	Метод спутниковых геодезических измерений (определений)	Mt=0,5	-
158	544331.40	1310555.70	Метод спутниковых геодезических измерений (определений)	Mt=0,5	-
159	544319.98	1310571.06	Метод спутниковых геодезических измерений (определений)	Mt=0,5	-
160	544314.39	1310578.88	Метод спутниковых геодезических измерений (определений)	Mt=0,5	-
161	544305.81	1310591.92	Метод спутниковых	Mt=0,5	-

ОПИСАНИЕ МЕСТОПОЛОЖЕНИЯ ГРАНИЦ

Публичный сервитут для размещения отвода существующей автомобильной дороги Бузулук-Колтубановский, расположенного в границах земельного участка с кадастровым номером

56:08:0000000:11

(наименование объекта)

Сведения о местоположении границ объекта

			геодезических измерений (определений)		
162	544303.30	1310590.40	Метод спутниковых геодезических измерений (определений)	Mt=0,5	-
163	544301.32	1310593.17	Метод спутниковых геодезических измерений (определений)	Mt=0,5	-
164	544305.72	1310596.04	Метод спутниковых геодезических измерений (определений)	Mt=0,5	-
165	544292.14	1310614.78	Метод спутниковых геодезических измерений (определений)	Mt=0,5	-
166	544289.48	1310612.68	Метод спутниковых геодезических измерений (определений)	Mt=0,5	-
167	544287.32	1310615.56	Метод спутниковых геодезических измерений (определений)	Mt=0,5	-
168	544290.03	1310617.69	Метод спутниковых геодезических измерений (определений)	Mt=0,5	-
169	544258.24	1310662.63	Метод спутниковых геодезических измерений (определений)	Mt=0,5	-
170	544218.58	1310713.49	Метод спутниковых	Mt=0,5	-

ОПИСАНИЕ МЕСТОПОЛОЖЕНИЯ ГРАНИЦ

Публичный сервитут для размещения отвода существующей автомобильной дороги Бузулук-Колтубановский, расположенного в границах земельного участка с кадастровым номером

56:08:0000000:11

(наименование объекта)

Сведения о местоположении границ объекта

			геодезических измерений (определений)		
171	544221.89	1310715.95	Метод спутниковых геодезических измерений (определений)	Mt=0,5	-
172	544222.07	1310716.09	Метод спутниковых геодезических измерений (определений)	Mt=0,5	-
173	544214.25	1310727.30	Метод спутниковых геодезических измерений (определений)	Mt=0,5	-
174	543959.04	1311078.84	Метод спутниковых геодезических измерений (определений)	Mt=0,5	-
175	543826.80	1311289.67	Метод спутниковых геодезических измерений (определений)	Mt=0,5	-
176	543808.90	1311318.45	Метод спутниковых геодезических измерений (определений)	Mt=0,5	-
177	543803.71	1311314.03	Метод спутниковых геодезических измерений (определений)	Mt=0,5	-
178	543796.20	1311307.60	Метод спутниковых геодезических измерений (определений)	Mt=0,5	-
179	543780.20	1311330.14	Метод спутниковых	Mt=0,5	-

ОПИСАНИЕ МЕСТОПОЛОЖЕНИЯ ГРАНИЦ

Публичный сервитут для размещения отвода существующей автомобильной дороги Бузулук-Колтубановский, расположенного в границах земельного участка с кадастровым номером

56:08:0000000:11

(наименование объекта)

Сведения о местоположении границ объекта

			геодезических измерений (определений)		
180	543811.07	1311280.51	Метод спутниковых геодезических измерений (определений)	Mt=0,5	-
181	543944.01	1311068.56	Метод спутниковых геодезических измерений (определений)	Mt=0,5	-
182	544199.32	1310716.88	Метод спутниковых геодезических измерений (определений)	Mt=0,5	-
183	544903.49	1309705.72	Метод спутниковых геодезических измерений (определений)	Mt=0,5	-
184	545285.81	1309155.14	Метод спутниковых геодезических измерений (определений)	Mt=0,5	-
185	545458.19	1308913.08	Метод спутниковых геодезических измерений (определений)	Mt=0,5	-
186	545813.38	1308413.83	Метод спутниковых геодезических измерений (определений)	Mt=0,5	-
187	546129.99	1307969.61	Метод спутниковых геодезических измерений (определений)	Mt=0,5	-
188	546660.16	1307230.36	Метод спутниковых	Mt=0,5	-

ОПИСАНИЕ МЕСТОПОЛОЖЕНИЯ ГРАНИЦ

Публичный сервитут для размещения отвода существующей автомобильной дороги Бузулук-Колтубановский, расположенного в границах земельного участка с кадастровым номером

56:08:0000000:11

(наименование объекта)

Сведения о местоположении границ объекта

			геодезических измерений (определений)		
189	546797.93	1307030.16	Метод спутниковых геодезических измерений (определений)	Mt=0,5	-
190	546838.83	1306969.66	Метод спутниковых геодезических измерений (определений)	Mt=0,5	-
145	546852.64	1306981.88	Метод спутниковых геодезических измерений (определений)	Mt=0,5	-

3. Сведения о характерных точках части (частей) границы объекта

Обозначение характерных точек части границы	Координаты, м		Метод определения координат характерной точки	Средняя квадратическая погрешность положения характерной точки (M _t), м	Описание обозначения точки на местности (при наличии)
	X	Y			
1	2	3	4	5	6
-	-	-	-	-	-

ОПИСАНИЕ МЕСТОПОЛОЖЕНИЯ ГРАНИЦ

Публичный сервитут для размещения отвода существующей автомобильной дороги Бузулук-Колтубановский, расположенного в границах земельного участка с кадастровым номером

56:08:0000000:11

(наименование объекта)

Сведения о местоположении измененных (уточненных) границ объекта**1. Система координат -****2. Сведения о характерных точках границ объекта**

Обозначение характерных точек границ	Существующие координаты, м		Измененные (уточненные) координаты, м		Метод определения координат характерной точки	Средняя квадратическая погрешность положения характерной точки (M_i), м	Описание обозначения точки на местности (при наличии)
	X	Y	X	Y			
1	2	3	4	5	6	7	8
-	-	-	-	-	-	-	-

3. Сведения о характерных точках части (частей) границы объекта

-	-	-	-	-	-	-	-
---	---	---	---	---	---	---	---

ОПИСАНИЕ МЕСТОПОЛОЖЕНИЯ ГРАНИЦ

*Публичный сервитут для размещения отвода существующей автомобильной дороги
Буздук-Колтубановский, расположенного в границах земельного участка с кадастровым
номером 56:08:0000000:11*
(наименование объекта)

План границ объекта

Обзорная карта

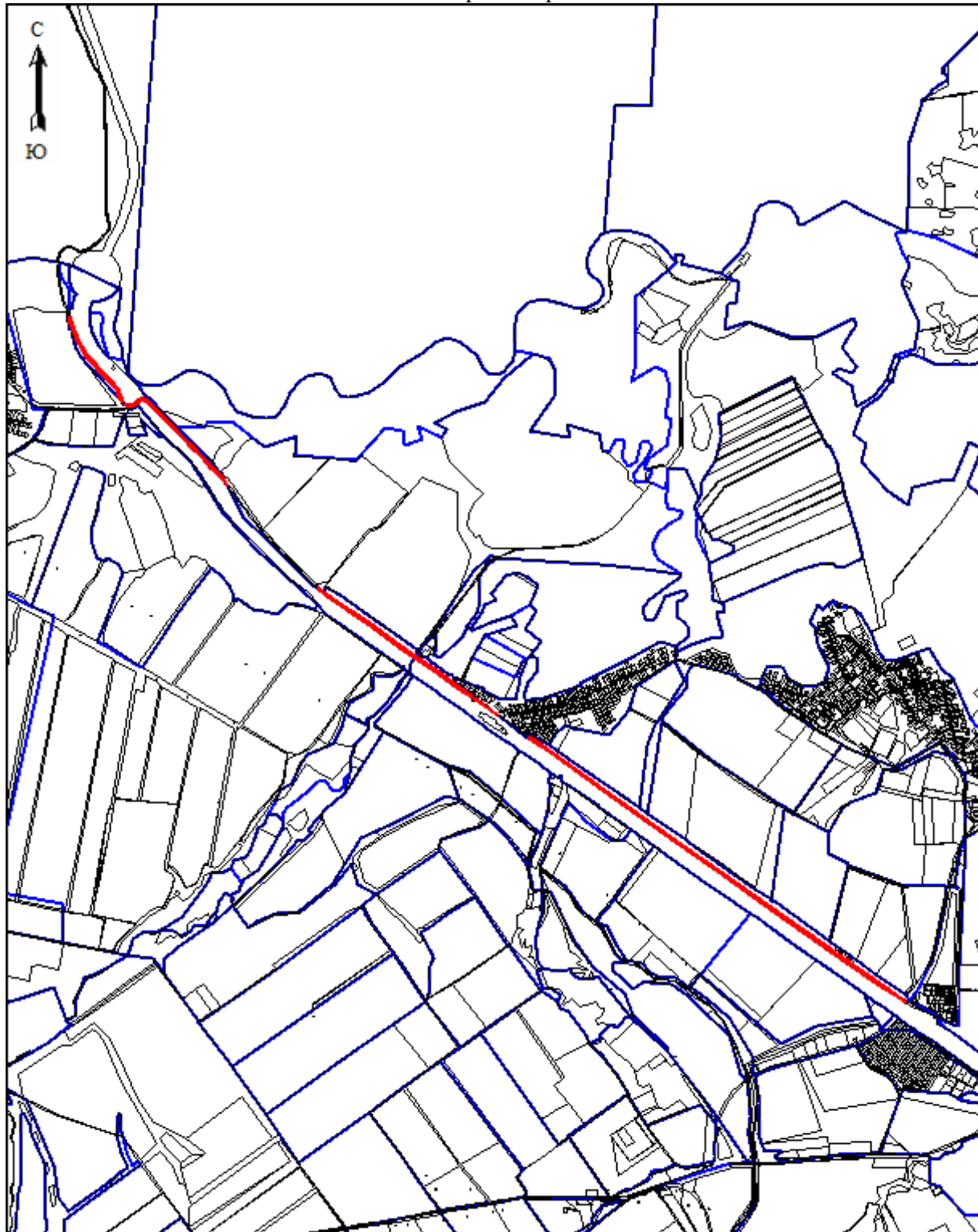

Масштаб 1:70000

Используемые условные знаки приведены на последней странице раздела.

ОПИСАНИЕ МЕСТОПОЛОЖЕНИЯ ГРАНИЦ

*Публичный сервитут для размещения отвода существующей автомобильной дороги
Буздук-Колтубановский, расположенного в границах земельного участка с кадастровым
номером 56:08:0000000:11*
(наименование объекта)

План границ объекта

Выносной лист №1

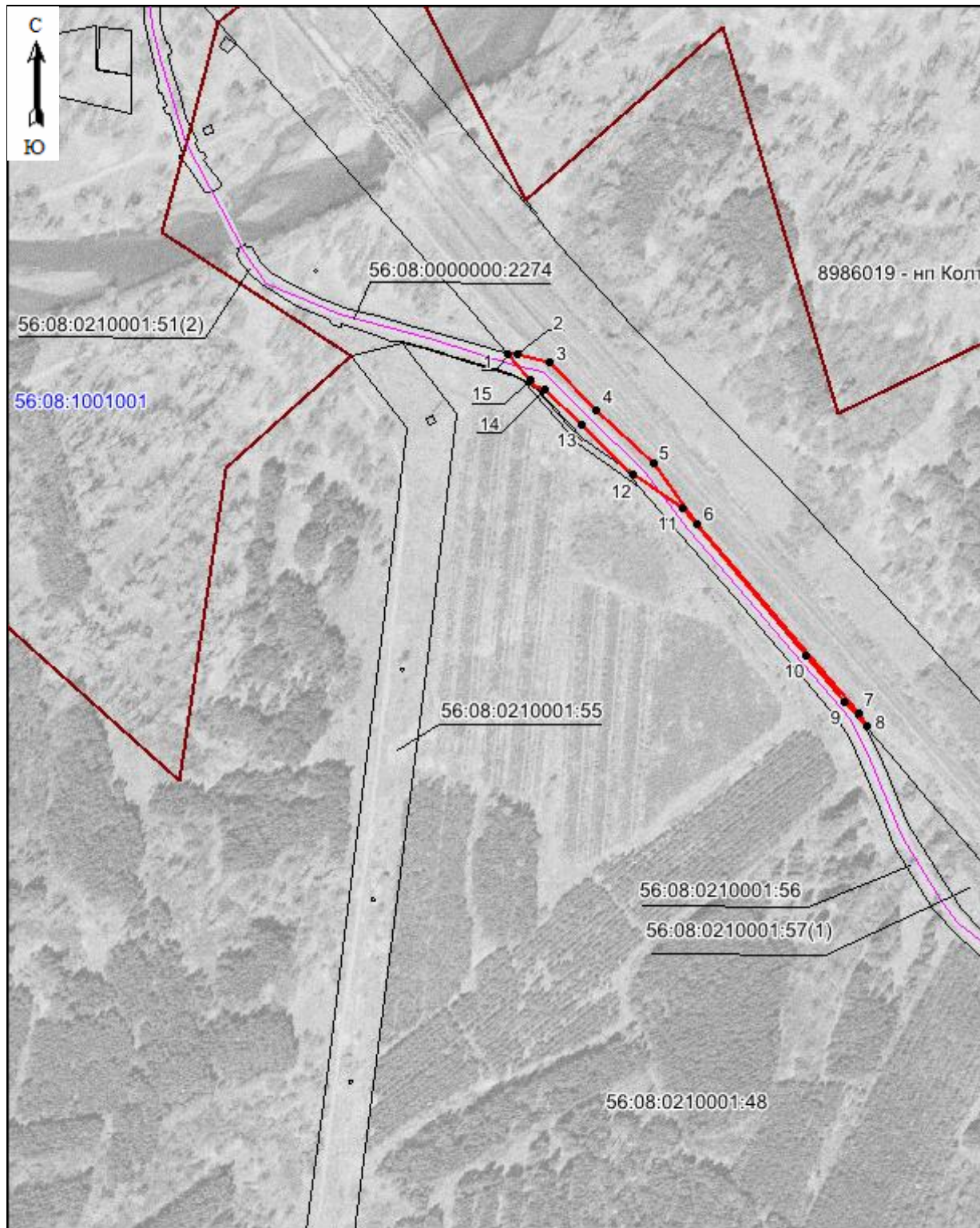

Масштаб 1:5000

Используемые условные знаки приведены на последней странице раздела.

ОПИСАНИЕ МЕСТОПОЛОЖЕНИЯ ГРАНИЦ

*Публичный сервитут для размещения отвода существующей автомобильной дороги
Бузудук-Колтубановский, расположенного в границах земельного участка с кадастровым
номером 56:08:0000000:11*
(наименование объекта)

План границ объекта

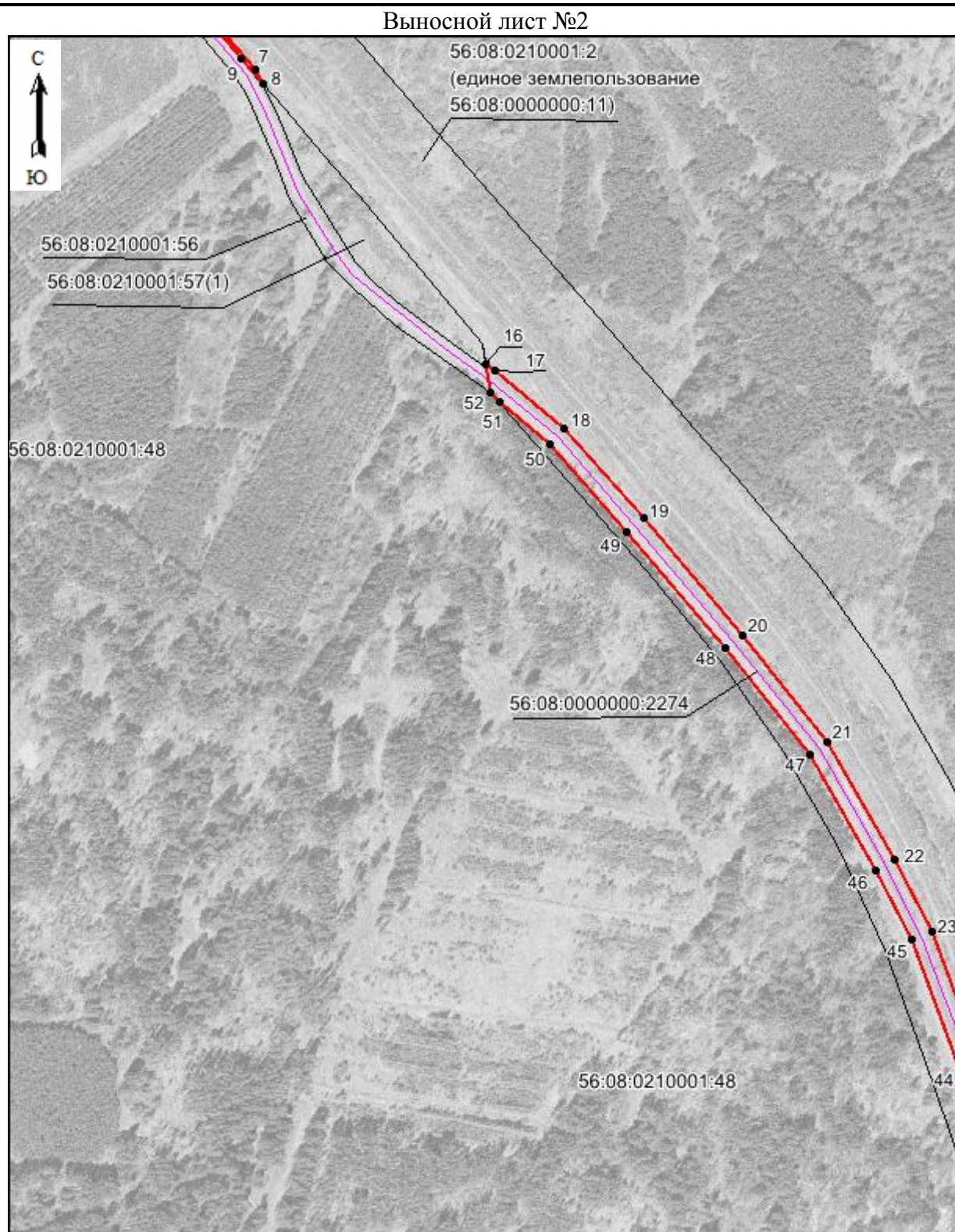

Масштаб 1:5000

Используемые условные знаки приведены на последней странице раздела.

ОПИСАНИЕ МЕСТОПОЛОЖЕНИЯ ГРАНИЦ

*Публичный сервитут для размещения отвода существующей автомобильной дороги
Буздук-Колтубановский, расположенного в границах земельного участка с кадастровым
номером 56:08:0000000:11*
(наименование объекта)

План границ объекта

Выносной лист №3

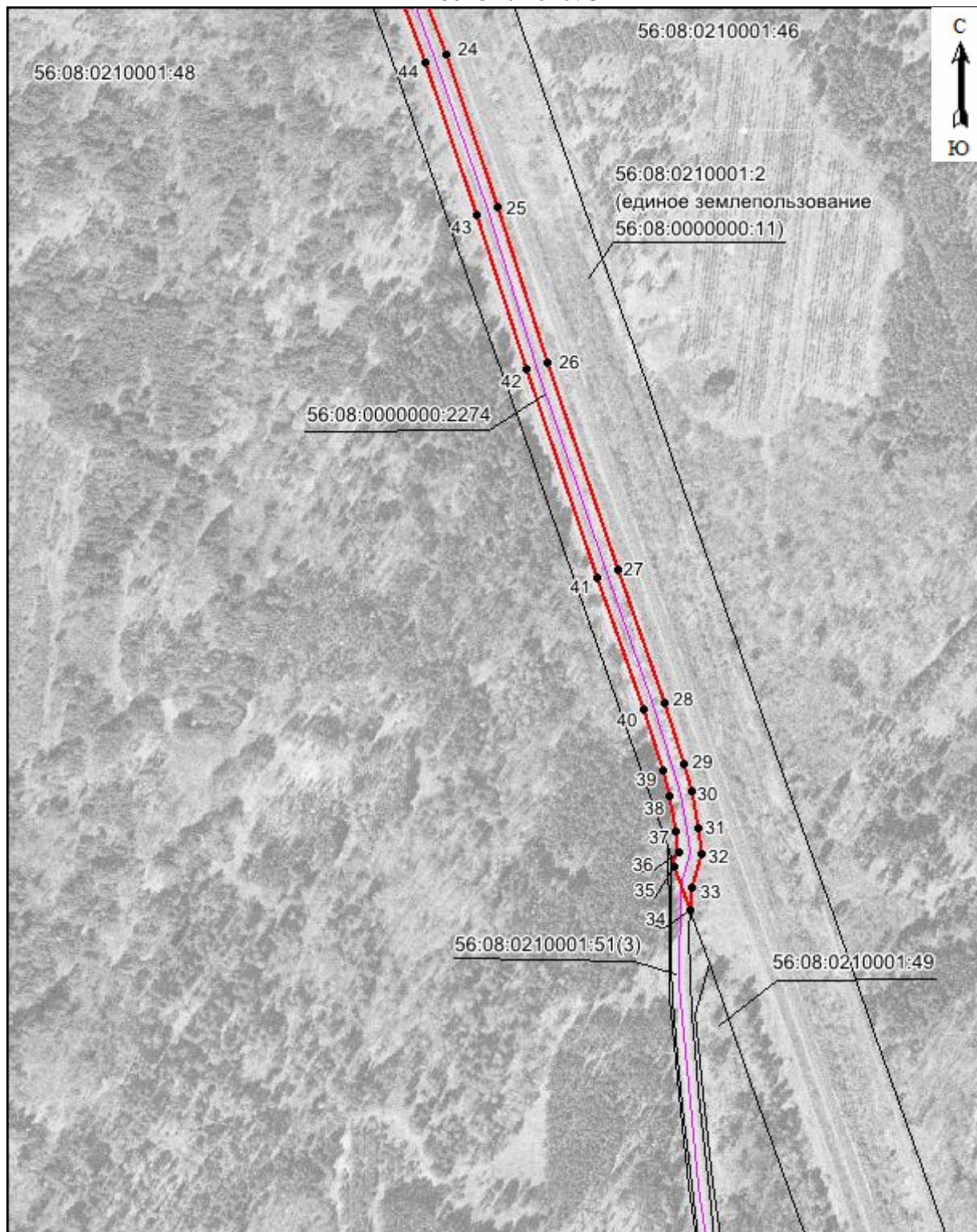

Масштаб 1:5000

Используемые условные знаки приведены на последней странице раздела.

ОПИСАНИЕ МЕСТОПОЛОЖЕНИЯ ГРАНИЦ

*Публичный сервитут для размещения отвода существующей автомобильной дороги
Бузудук-Колтубановский, расположенного в границах земельного участка с кадастровым
номером 56:08:0000000:11*
(наименование объекта)

План границ объекта

Выносной лист №4

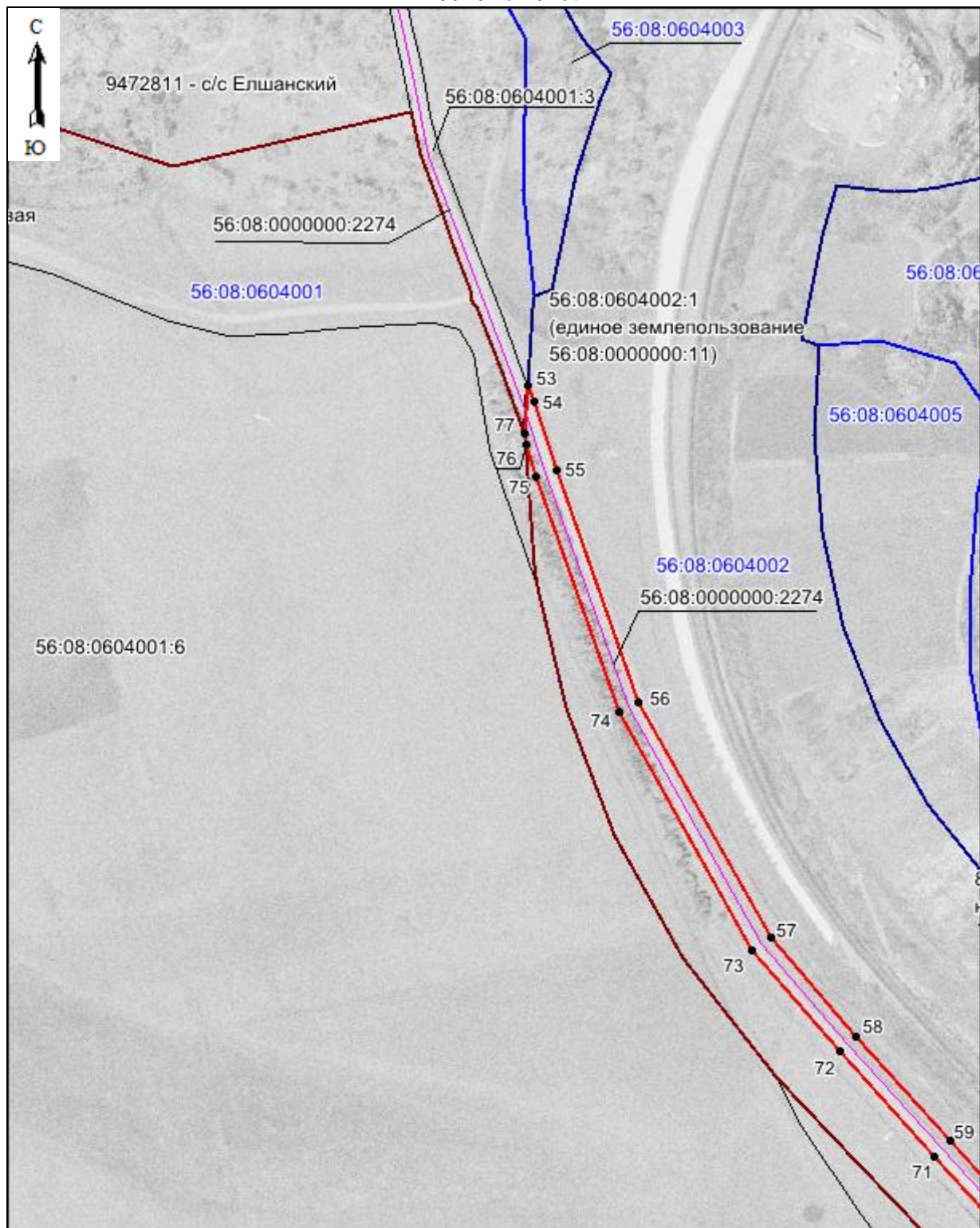

Масштаб 1:5000

Используемые условные знаки приведены на последней странице раздела.

ОПИСАНИЕ МЕСТОПОЛОЖЕНИЯ ГРАНИЦ

*Публичный сервитут для размещения отвода существующей автомобильной дороги
Буздук-Колтубановский, расположенного в границах земельного участка с кадастровым
номером 56:08:0000000:11*
(наименование объекта)

План границ объекта

Выносной лист №5

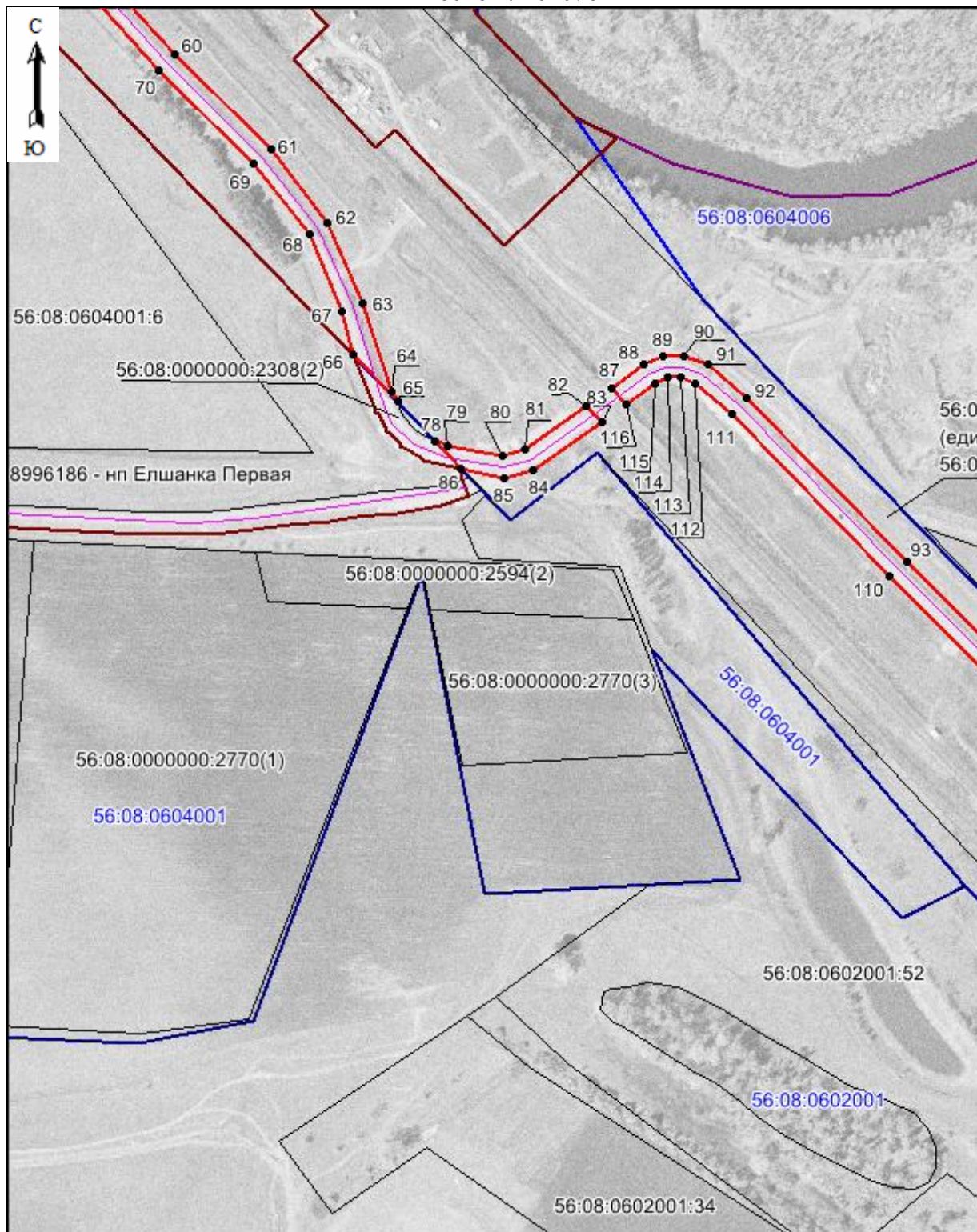

Масштаб 1:5000

Используемые условные знаки приведены на последней странице раздела.

ОПИСАНИЕ МЕСТОПОЛОЖЕНИЯ ГРАНИЦ

*Публичный сервитут для размещения отвода существующей автомобильной дороги
Бузудук-Колтубановский, расположенного в границах земельного участка с кадастровым
номером 56:08:0000000:11*
(наименование объекта)

План границ объекта

Выносной лист №6

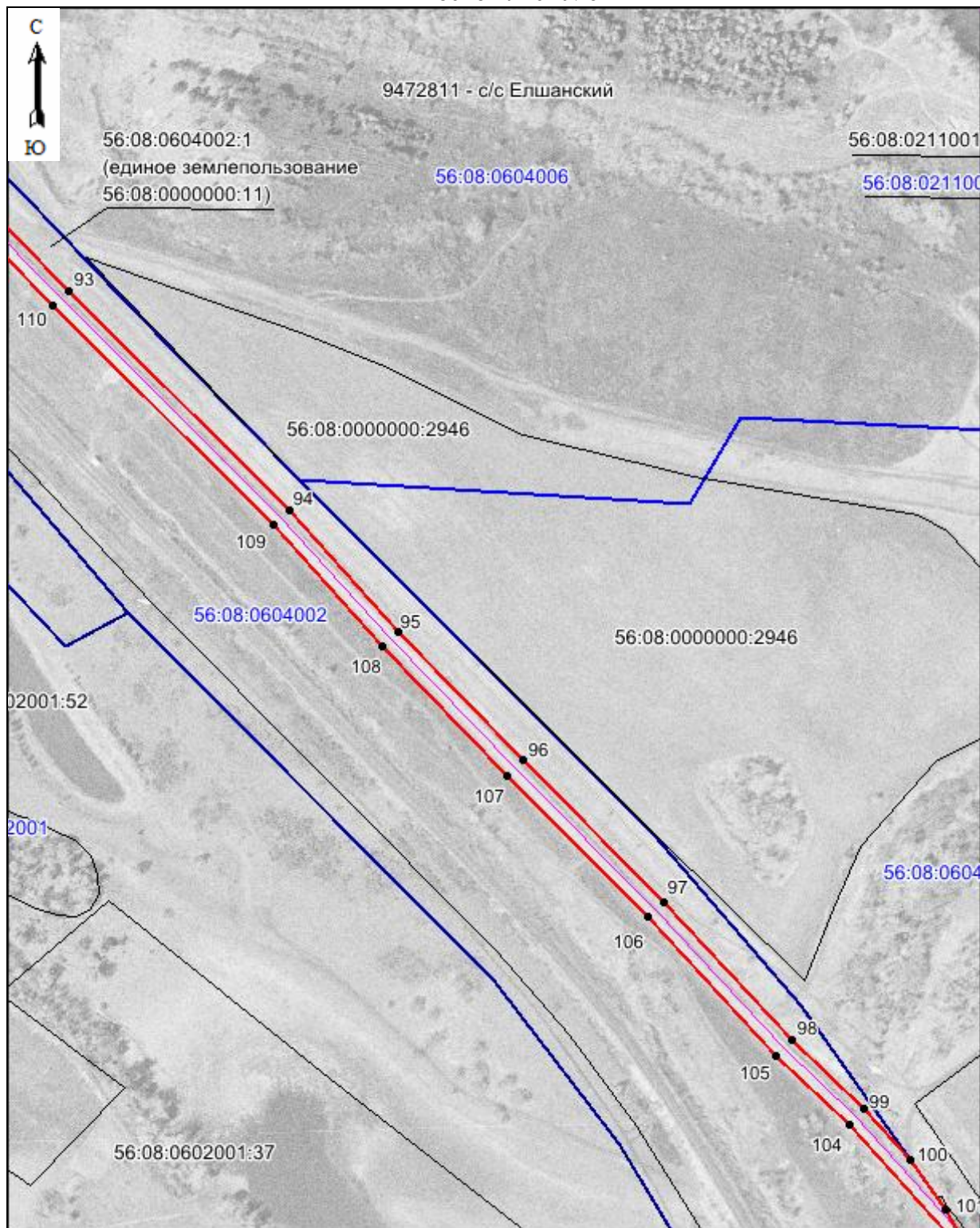

Масштаб 1:5000

Используемые условные знаки приведены на последней странице раздела.

ОПИСАНИЕ МЕСТОПОЛОЖЕНИЯ ГРАНИЦ

*Публичный сервитут для размещения отвода существующей автомобильной дороги
Буздук-Колтубановский, расположенного в границах земельного участка с кадастровым
номером 56:08:0000000:11*
(наименование объекта)

План границ объекта

Выносной лист №7

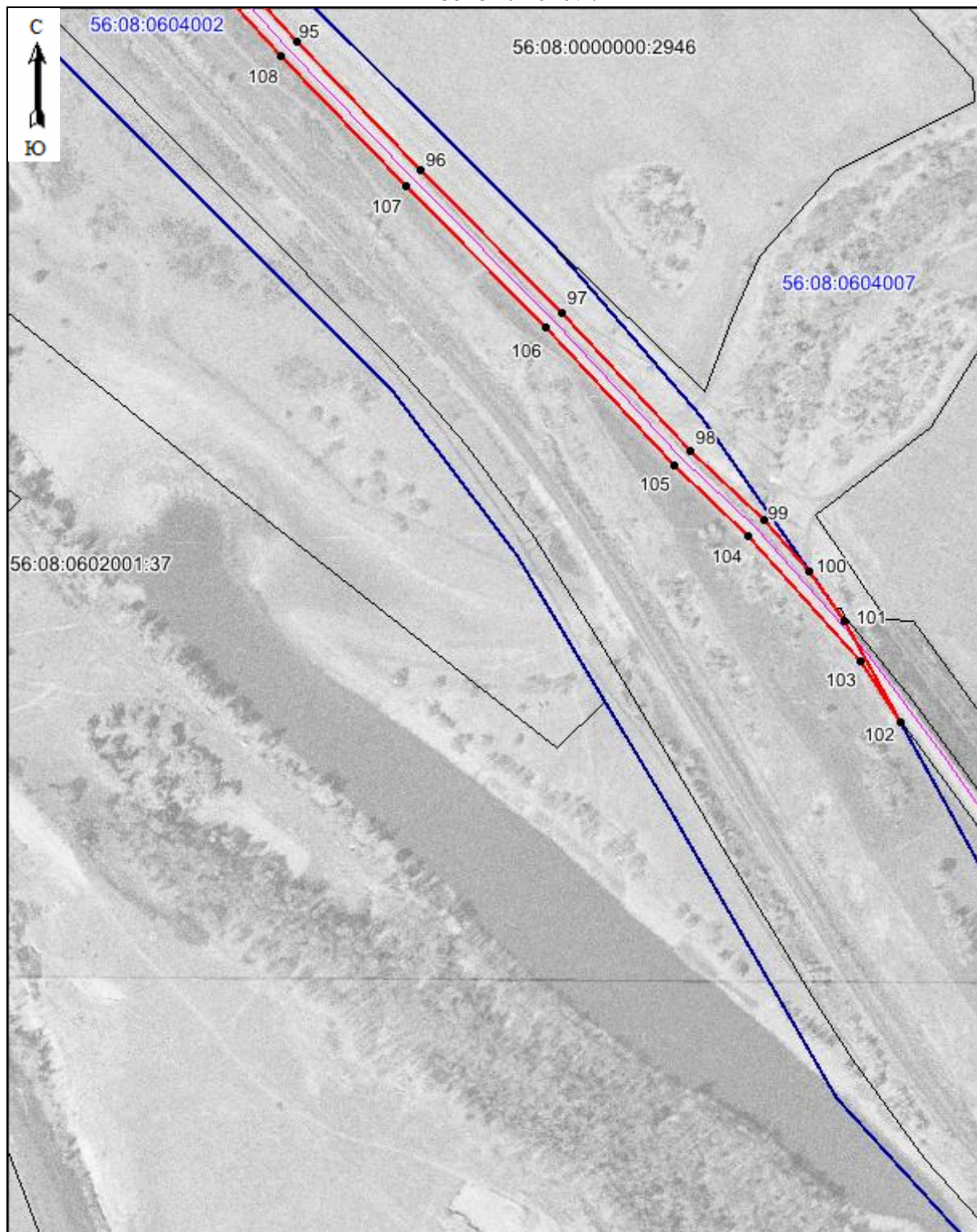

Масштаб 1:5000

Используемые условные знаки приведены на последней странице раздела.

ОПИСАНИЕ МЕСТОПОЛОЖЕНИЯ ГРАНИЦ

*Публичный сервитут для размещения отвода существующей автомобильной дороги
Буздук-Колтубановский, расположенного в границах земельного участка с кадастровым
номером 56:08:0000000:11*
(наименование объекта)

План границ объекта

Выносной лист №8

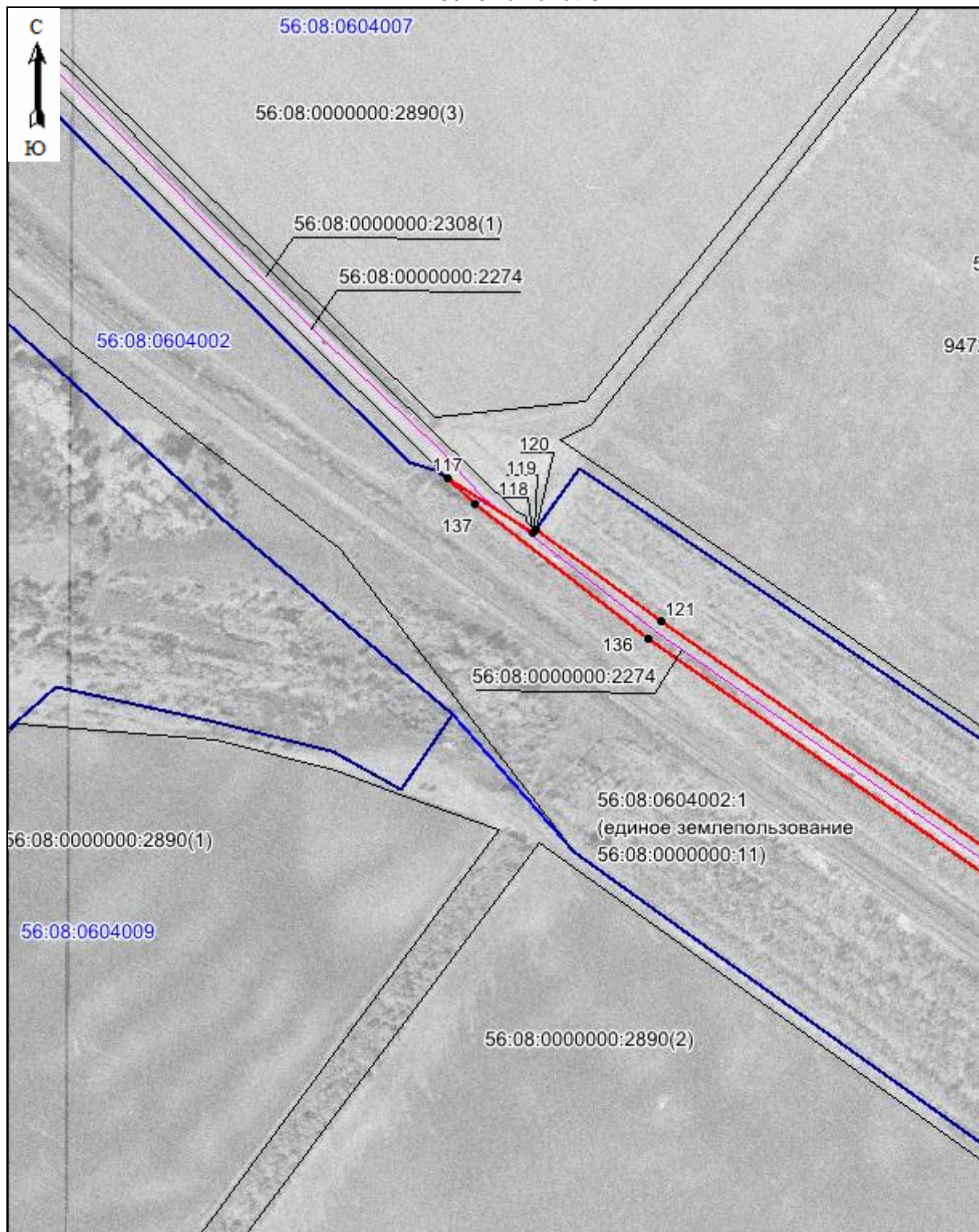

Масштаб 1:5000

Используемые условные знаки приведены на последней странице раздела.

ОПИСАНИЕ МЕСТОПОЛОЖЕНИЯ ГРАНИЦ

*Публичный сервитут для размещения отвода существующей автомобильной дороги
Буздук-Колтубановский, расположенного в границах земельного участка с кадастровым
номером 56:08:0000000:11*
(наименование объекта)

План границ объекта

Выносной лист №9

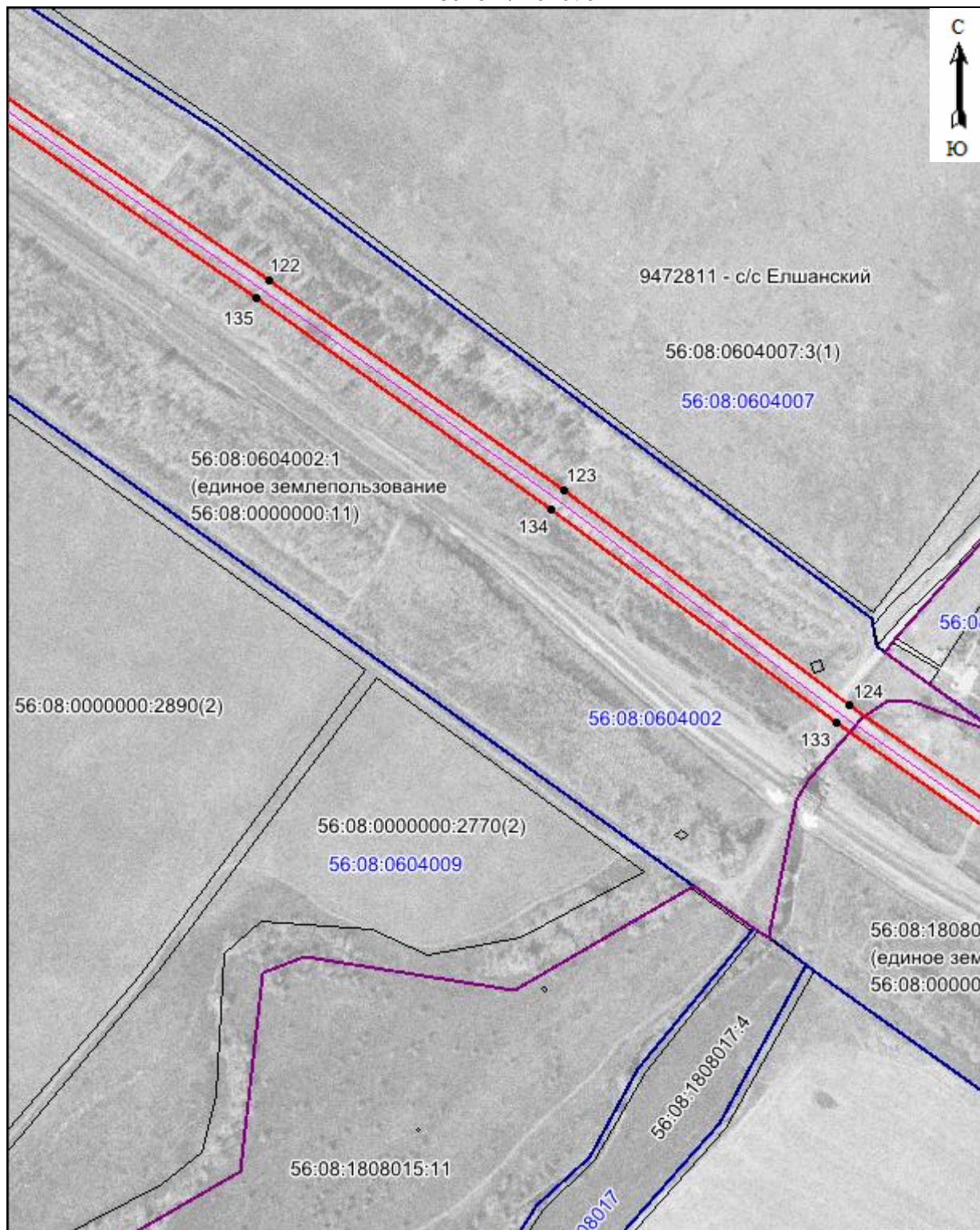

Масштаб 1:5000

Используемые условные знаки приведены на последней странице раздела.

ОПИСАНИЕ МЕСТОПОЛОЖЕНИЯ ГРАНИЦ

*Публичный сервитут для размещения отвода существующей автомобильной дороги
Бузудук-Колтубановский, расположенного в границах земельного участка с кадастровым
номером 56:08:0000000:11*
(наименование объекта)

План границ объекта

Выносной лист №10

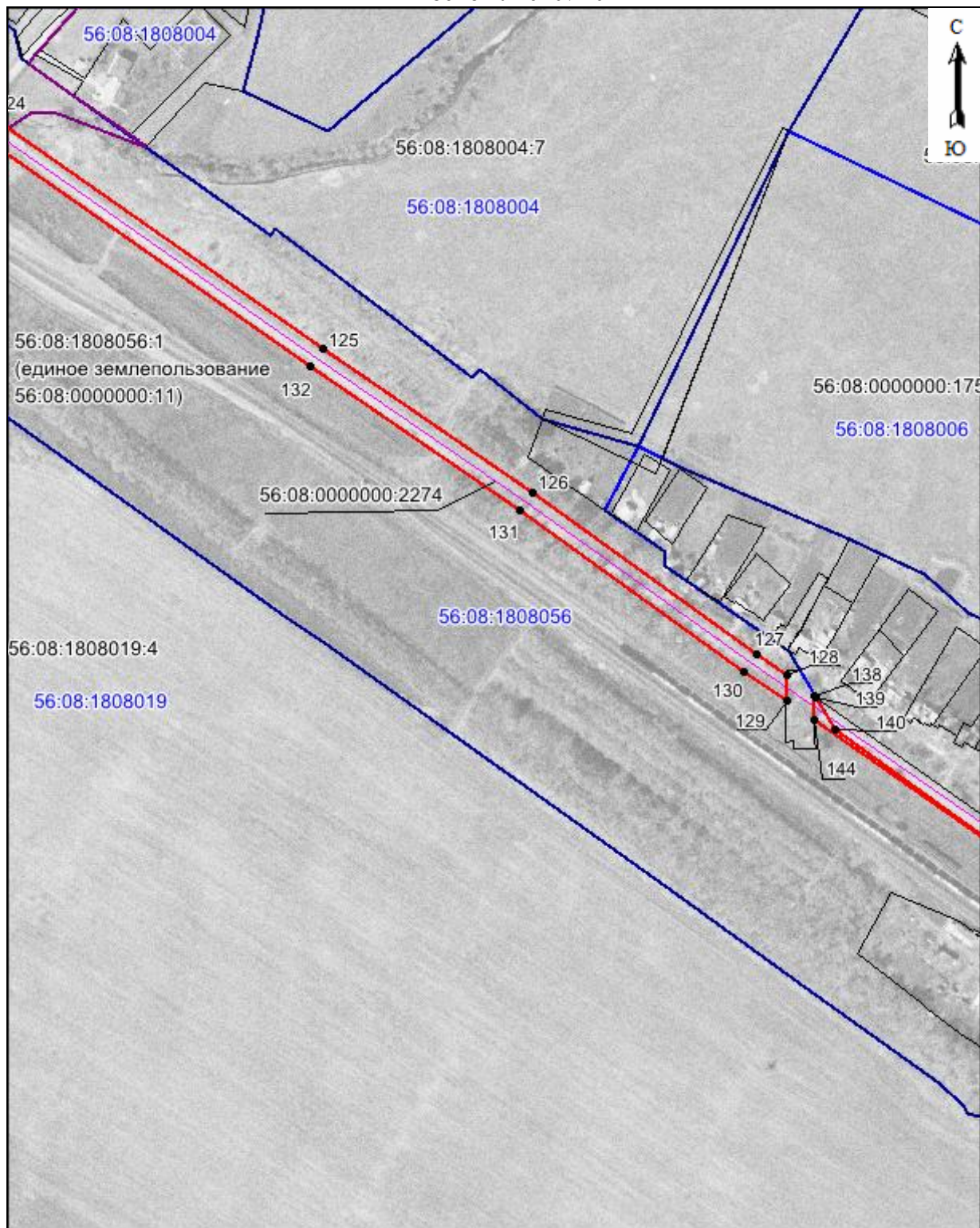

Масштаб 1:5000

Используемые условные знаки приведены на последней странице раздела.

ОПИСАНИЕ МЕСТОПОЛОЖЕНИЯ ГРАНИЦ

*Публичный сервитут для размещения отвода существующей автомобильной дороги
Буздук-Колтубановский, расположенного в границах земельного участка с кадастровым
номером 56:08:0000000:11*
(наименование объекта)

План границ объекта

Выносной лист №11



Масштаб 1:5000

Используемые условные знаки приведены на последней странице раздела.

ОПИСАНИЕ МЕСТОПОЛОЖЕНИЯ ГРАНИЦ

*Публичный сервитут для размещения отвода существующей автомобильной дороги
Бузудук-Колтубановский, расположенного в границах земельного участка с кадастровым
номером 56:08:0000000:11*
(наименование объекта)

План границ объекта

Выносной лист №12

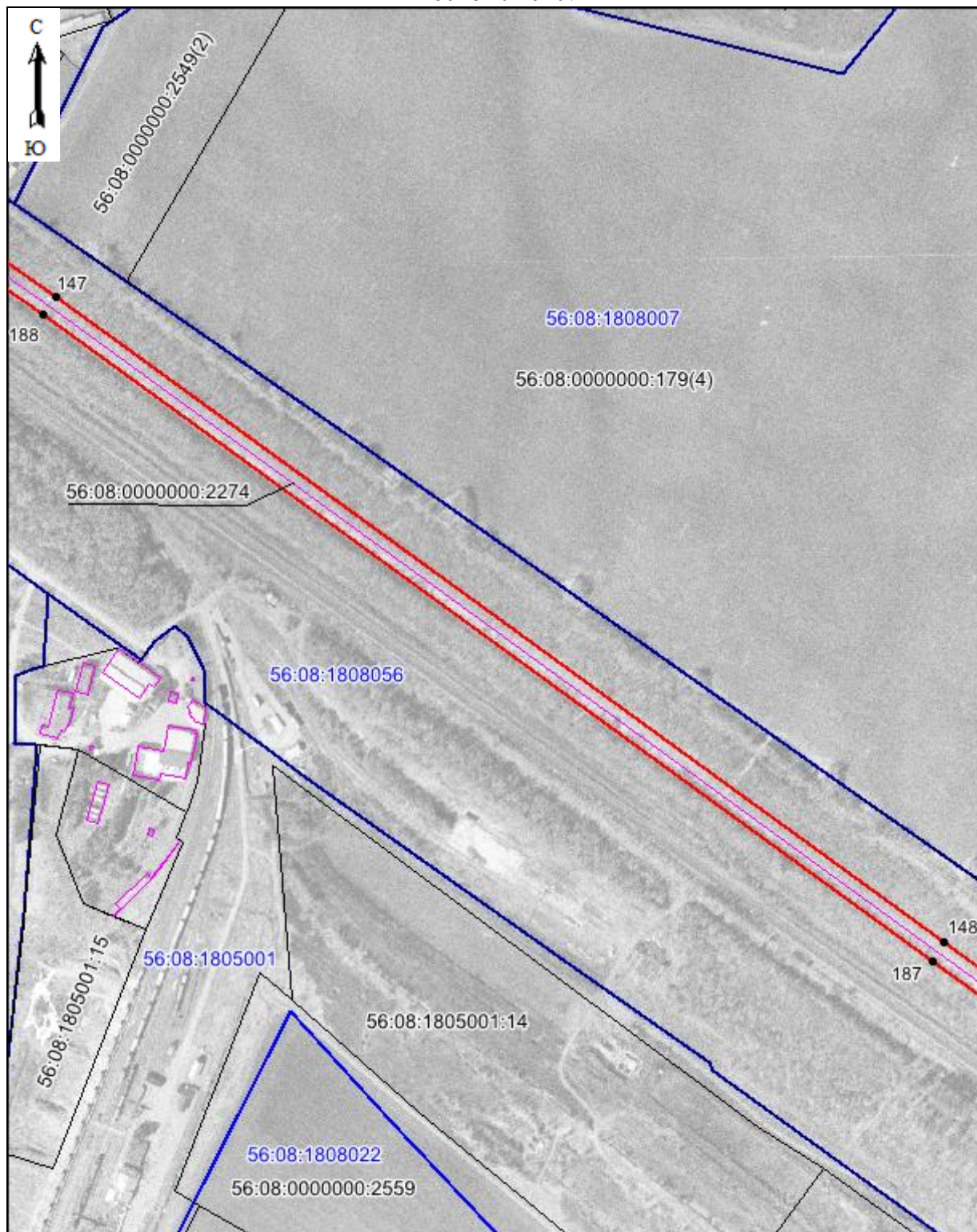

Масштаб 1:5000

Используемые условные знаки приведены на последней странице раздела.

ОПИСАНИЕ МЕСТОПОЛОЖЕНИЯ ГРАНИЦ

*Публичный сервитут для размещения отвода существующей автомобильной дороги
Бузудук-Колтубановский, расположенного в границах земельного участка с кадастровым
номером 56:08:0000000:11*
(наименование объекта)

План границ объекта

Выносной лист №13

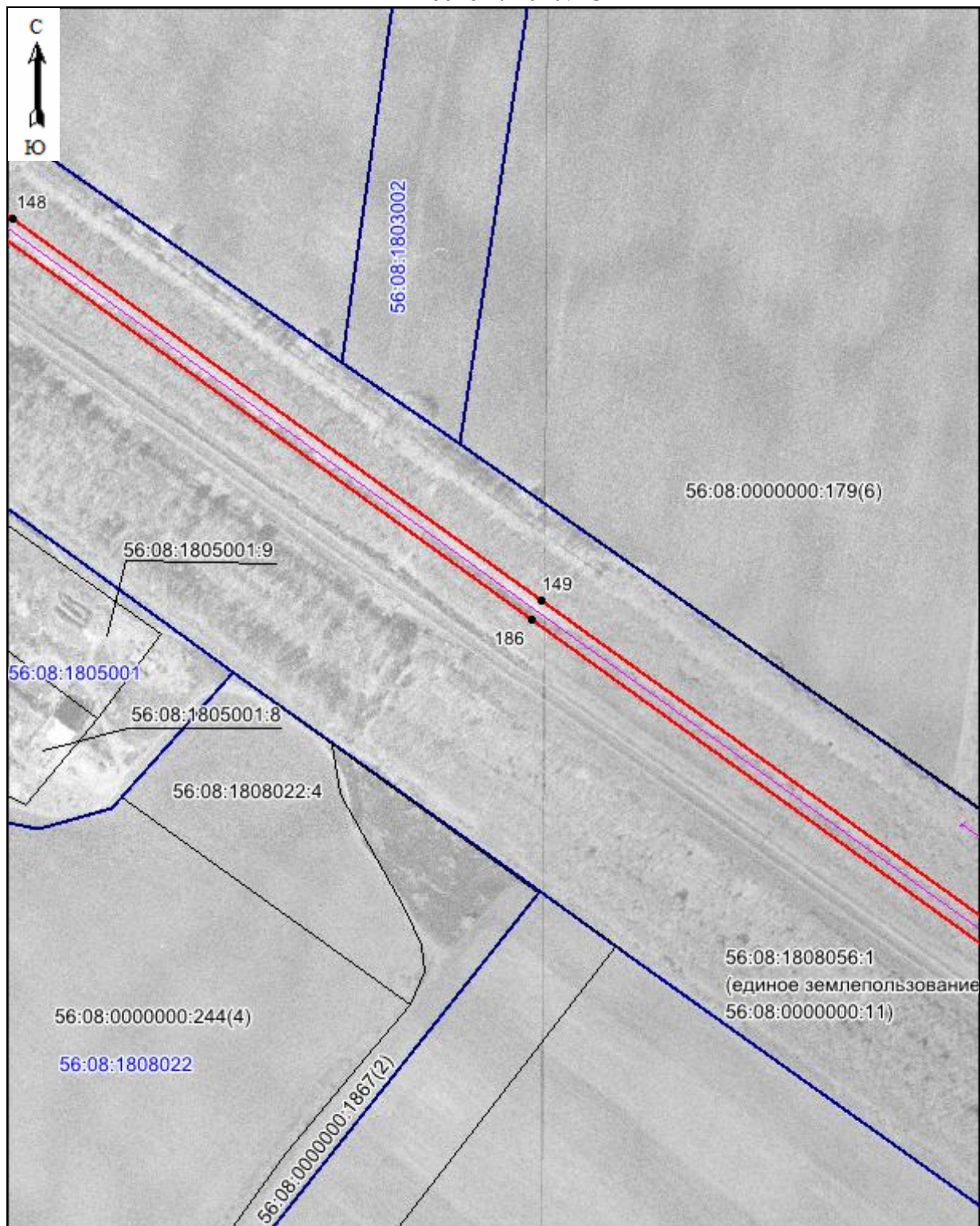

Масштаб 1:5000

Используемые условные знаки приведены на последней странице раздела.

ОПИСАНИЕ МЕСТОПОЛОЖЕНИЯ ГРАНИЦ

*Публичный сервитут для размещения отвода существующей автомобильной дороги
Буздук-Колтубановский, расположенного в границах земельного участка с кадастровым
номером 56:08:0000000:11*
(наименование объекта)

План границ объекта

Выносной лист №14



Масштаб 1:5000

Используемые условные знаки приведены на последней странице раздела.

ОПИСАНИЕ МЕСТОПОЛОЖЕНИЯ ГРАНИЦ

*Публичный сервитут для размещения отвода существующей автомобильной дороги
Буздук-Колтубановский, расположенного в границах земельного участка с кадастровым
номером 56:08:0000000:11*
(наименование объекта)

План границ объекта

Выносной лист №15



Масштаб 1:5000

Используемые условные знаки приведены на последней странице раздела.

ОПИСАНИЕ МЕСТОПОЛОЖЕНИЯ ГРАНИЦ

*Публичный сервитут для размещения отвода существующей автомобильной дороги
Буздук-Колтубановский, расположенного в границах земельного участка с кадастровым
номером 56:08:0000000:11*
(наименование объекта)

План границ объекта

Выносной лист №16

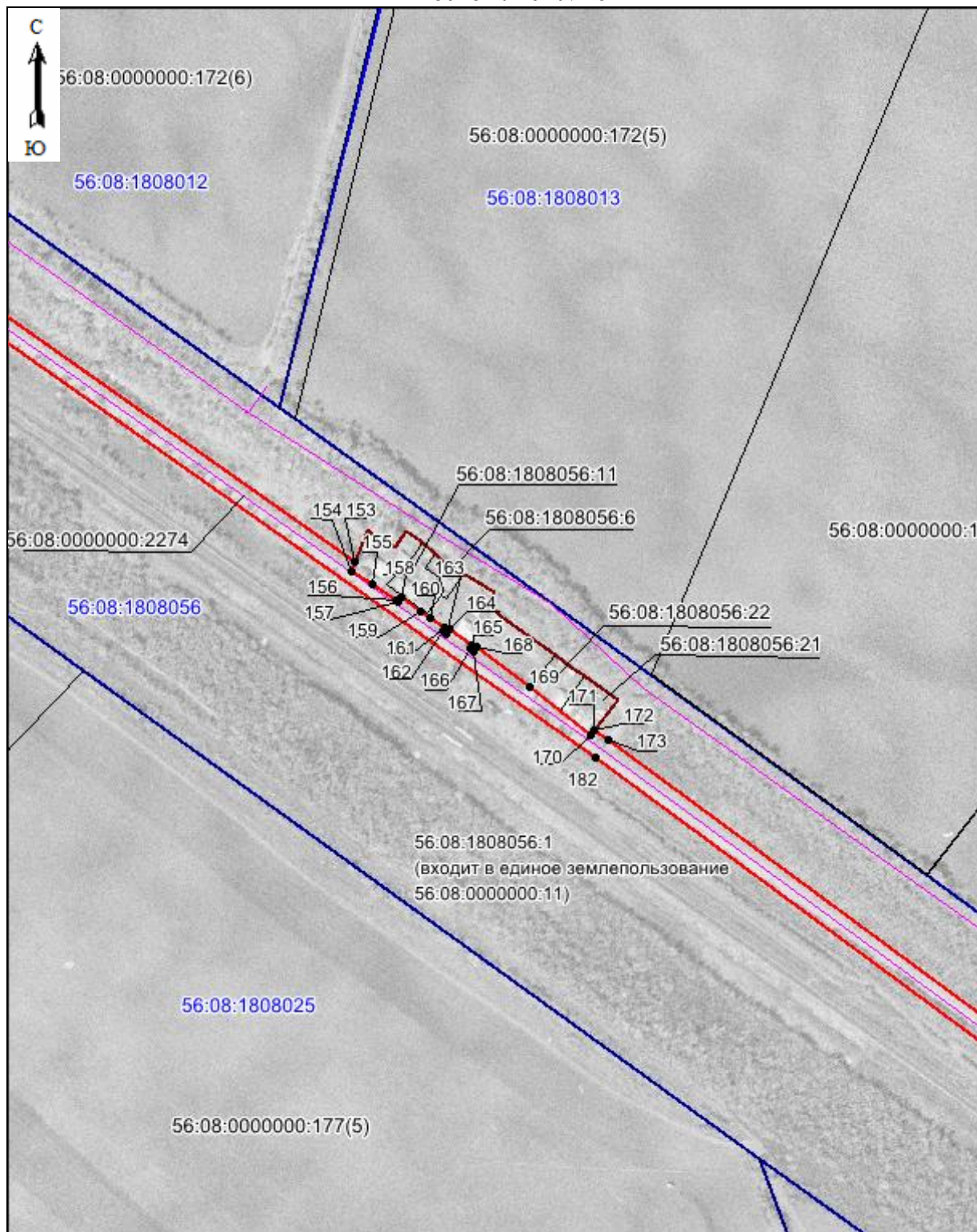

Масштаб 1:5000

Используемые условные знаки приведены на последней странице раздела.

ОПИСАНИЕ МЕСТОПОЛОЖЕНИЯ ГРАНИЦ

*Публичный сервитут для размещения отвода существующей автомобильной дороги
Бузудук-Колтубановский, расположенного в границах земельного участка с кадастровым
номером 56:08:0000000:11*
(наименование объекта)

План границ объекта

Выносной лист №17

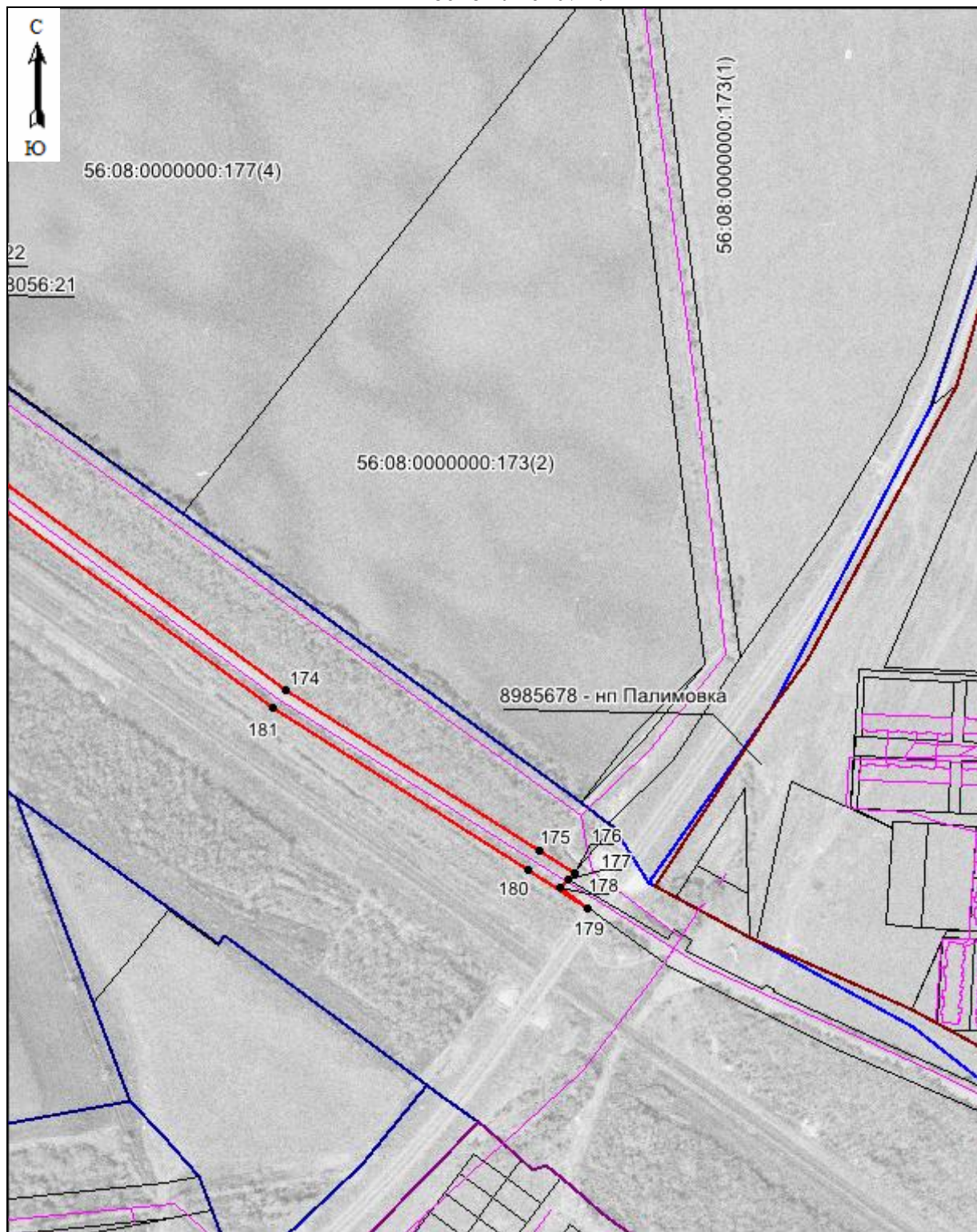

Масштаб 1:5000





Используемые условные знаки приведены на последней странице раздела.

ОПИСАНИЕ МЕСТОПОЛОЖЕНИЯ ГРАНИЦ

Публичный сервитут для размещения отвода существующей автомобильной дороги
Бузудук-Колтубановский, расположенного в границах земельного участка с кадастровым
номером 56:08:0000000:11
(наименование объекта)

План границ объекта

Используемые условные знаки:

- - характерная точка границы публичного сервитута;
- 1 - обозначение характерной точки границы публичного сервитута;
-  - формируемая граница публичного сервитута;
- 56:08:1808056 - номер кадастрового квартала;
- 56:08:1808056:1 - кадастровый номер земельного участка;
- 8985678 - нп Палимовка - реестровый номер и наименование границы населенного пункта;
-  - объект капитального строительства;
-  - граница населенного пункта;
-  - граница муниципального образования.

Подпись _____ (Веревкина К.С.)

Дата 31.10.2019

Место для оттиска печати (при наличии) лица, составившего описание местоположения границ объекта